

寰擎信息
Dealing Matrix

Dealing Matrix

DM固收投研系统

科技化投资先行者
专注债券信息数据服务

上海寰擎信息科技有限公司

PART 01

公司介绍

简介 | Introduction

上海寰擎信息科技有限公司 (以下简称: DM) 总部位于上海, 中国第一家专注**信用债**风险信息数据服务的金融科技公司。聚焦银行间市场, 为机构投资者提供固收投资解决方案。致力于成为中国固收市场金融科技平台的开拓者和领航者。

深耕债券市场, 首创**投研一体化DM金融终端**, 集合市场行情、投研联动、投组管理, 协助投资者发掘机会、优化流程、提高效率。

DM终端从信用债投研视角出发, 不断拓宽债市特色数据库, 囊括**城投、地产**等行业特色数据, 精准打造特色**舆情**, DM研究系列文章提供债市风险参考。

覆盖了包括银行、券商、基金、保险、信托等**7500+**金融机构, 实名认证金融用户达到**100000+**。

寰擎信息科技产品矩阵

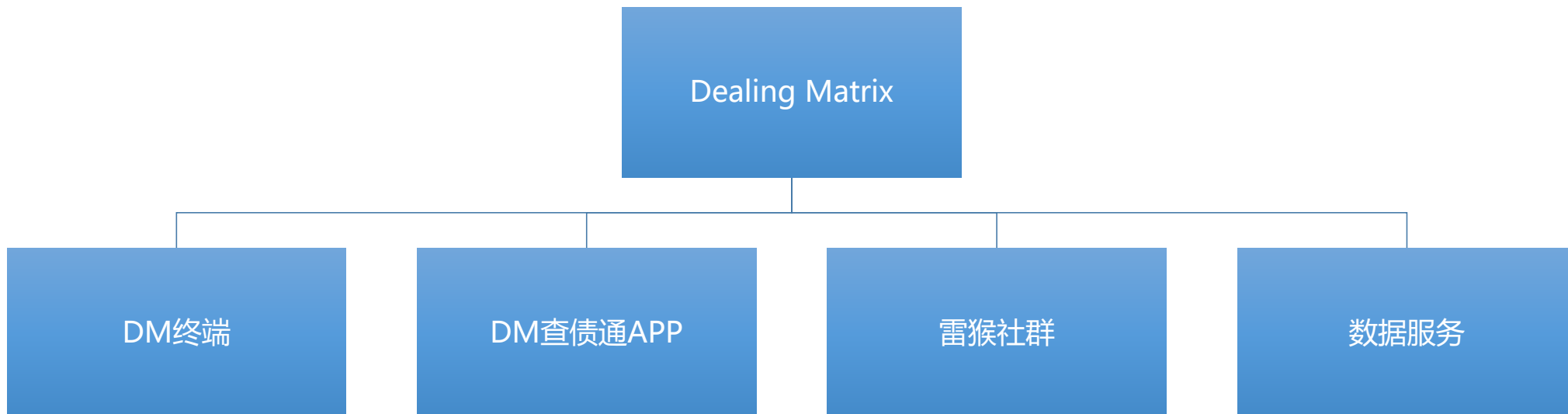

通过搭建基础数据，汇集报价信息，开发多功能债券板块，协助境内外债券投资者发掘投资机会、优化投资流程、提高投资效率。

掌上债市资讯平台，随时随地查看债市最及时的舆情热点。DM专栏聚合独家深度研究资料，助力债券研究与投资。

“雷区”系列信用投资研讨群为国内最活跃机构间投资交流群，社群覆盖的金融人士超过5万。

DM数据源，包括主体/债项评级数据、债券舆情数据库、全区域城投和区域经济数据、地产债数据、非标数据、中资美元债数据等。

终端功能矩阵

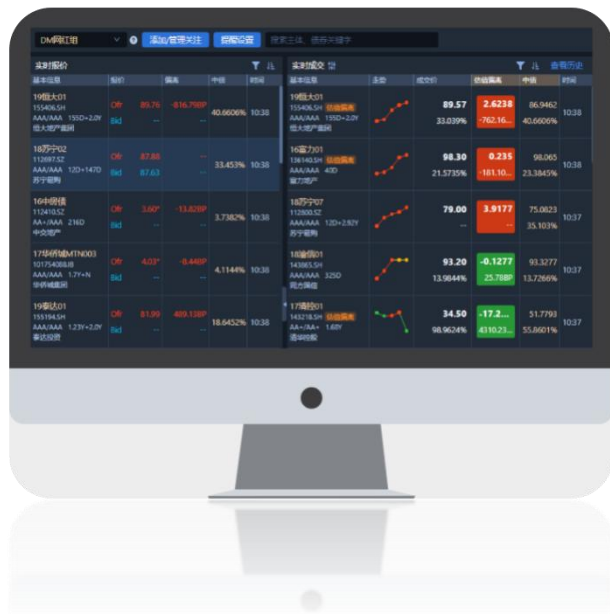

市场总览

债市行情

直观展示债市经纪商及交易所行情，汇聚多市场成交数据，灵活屏支持添加所关注单券多线程盯债。

评级墙

整合各大评级机构、卖方及买方研究对发债企业主体的定量评级打分和定性分析观点。

舆情

人工智能引擎，日均处理全网资讯3w+。专业研究团队跟踪筛选，构建知名线人圈打造特供金融情报。

版块深踪

城投地图

深度覆盖全国区域经济、财务与债务数据，展现各省市县区行政级别的城投平台信息。

地产板块

沪深港非上市公司全覆盖，从地产债投资视角出发系统梳理260+地产主体业务及财务指标。

中资美元债

实时跟踪中资美元债发行动态、实时展示美元债行情数据，秒级更新二级市场价格异动。

投研联动

雷达

一键汇总关注债券的所有重要信息。终端联动APP，市场行情、价格偏离、舆情等即时提醒。

利差分析

覆盖城投及产业债信用利差及超额利差，支持筛选多家机构，最多添加10条分析曲线。

债市日历

自主构建债券、主体组，大数据和全网智能监控，高效掌握债券存续期事件节点。

DM信用投资分析一体化

🕒 数据始于
2008年

🏢 境内发行主体
7000+

🏛️ 境外发行主体
1000
+

🌐 舆情数据源
40000+

👤+ 金融机构注册用户
80000+

👥 覆盖金融社群
150000+

为什么在过去的一年时间里，我们的违约预警率高达95%？

PART 02

产品介绍

|| 经纪商行情

实时展示最优报价与今日成交，总览人民币债券市场行情走势，回溯历史判断后市。

- Navigation and Search:** Includes a menu, home button, and search bar for bond codes, abbreviations, and issuers.
- Filtering Panel (Left):** Offers extensive filters for bond types (e.g., Treasury, Corporate), maturities, credit ratings, and issuer categories.
- Market Data Tables (Center):**
 - 今日最优 (Today's Best):** Lists bonds with columns for maturity, code, name, volume, bid, and offer prices. Example: 21光证G5 with a bid of 3.26% and offer of 3.26%.
 - 今日成交 (Today's Transactions):** Shows completed trades with columns for maturity, code, name, transaction price, and bid-ask spread. Example: 21国开15 with a transaction price of 3.095.
- Price Distribution Charts (Right):** Two charts showing the distribution of bid/offer prices and transaction prices across different maturities (3M to 10Y). The charts include markers for the selected bond's price and 50th, 75th, and 25th percentiles.

平安利顺高收益债

合作货币中介，实时展示高收益报价及成交。每日高收益债市场回顾。

菜单
首页
平安利顺高收益
+
DM3

平安利顺高收益债 咨询报价请联系: ☎

全部类型 电力 钢铁 煤炭 水泥 房地产 交运 铁道

搜索高收益债

剩余期限	债券简称	Bid	Ofr	中债估值
87D	PR正荣01	净 9.00 *	净 12.00 *	7.5772
268D	申联优	*	净 71.00 *	97.4945
279D+2.0Y	19巴中国资MTN002...	13.00 *	*	13.1005
320D+1.0Y	20融创03	*	净 79.00 *	11.3378
259D+2.0Y	20中骏02	净 79.00 *	净 90.00 *	7.8298
1.05Y	16唐金债 (城投)	*	Ofr	7.1563
306D	20晋雅01	*	净 66.00 *	10.8019
1.16Y	20兰州建投PPN003 ...	*	16.00 *	8.2536
214D+2.0Y	19融信02	*	净 61.00 *	17.7186
173D+1.0Y	19融信01	*	净 61.00 *	28.641
248D	16融创05	净 76.00 *	净 82.00 *	8.596
1.28Y	18兰州城投MTN002...	18.00 *	*	6.405
1.41Y+2.0Y	20阳光城MTN003	全 20.00 *	全 22.00 *	8.0955
1.1Y+3.0Y	20禹洲02	*	净 35.00 *	23.3673
140D	百川1A	净 85.00 *	净 88.00 *	12.57
262D+3.0Y	20合景08	*	净 81.00 *	54.0221
267D+2.0Y	20融信03	净 44.00 *	净 66.00 *	16.4429

PR正荣01 87D 6.1 AAA/AAA

利率类型 固定利率 付息方式 按季付息

当前规模 2.24亿 最新面额 19.95元

行权日 -- 到期日 2022/03/17

中债隐含 B DM量化 BB+

中债行权 999 YY评分 8

历史成交

成交价	时间
9.0000	2022-02-23
14.1000	2022-02-23
9.8000	2022-02-23
9.5000	2022-02-23
9.8000	2022-02-23
9.8000	2022-02-23
9.8000	2022-02-23
9.8000	2022-02-23

舆情

正荣债务危机全面爆发：自曝1月融资净流出41亿，受限资金比例高达95%

2022-02-24 标签: 杠杆经营 情感: 风险

正荣集团称将与2022年到期ABS及银团债权人协商展期，资金受限比例达到95%

2022-02-24 标签: 杠杆经营 情感: 风险

正荣：公平对待境内外债务，计划上半年处置30-40亿资产

2022-02-23 标签: 重大交易 情感: 中性

债事特供 | 正荣地产2月23日会议纪要：拟就永续债及2022年内到期所有美元债本金进行展期，

2022-02-23 标签: 流动性风险 情感: 风险

正荣解释永续债难以赎回原因：一月融资净流出约40亿元 收支与此前预期差距大

高收益债日评

2022-02-23

今日高收益债市场场内地产债整体走弱多数下跌：“19世茂04”跌超39%，“20龙控01”跌超23%，“20世茂G3”跌超4%，“15世茂02”和“21融创03”跌超3%，“20正荣03”、“20融创02”、“19龙控04”、“18龙控05”和“19世茂01”跌超2%，“21龙控02”、“20合景04”和“19融信01”涨超3%。具体成交：20禹洲02（167596）上交所固收平台显示最新成交价30,000元，较前一交易日中债估值36.1259元，偏离-16.96%。

一级招标

宏观信息实时跟踪，追踪主承意见，提供**投标指导**。

信息分享栏

请选择日期

08-15 09:36:53

【国债、国债期货应声走高，此前MLF“降息”】MLF和逆回购利率下调后，中国10年期国债、国开债收益率短线下行，10年期国债活跃券2201010收益率回落至2.7%以下，现报2.6800%，日内下行4.75bp。国债期货开盘，10年期主力合约涨0.37%，5年期主力合约涨0.20%，2年期主力合约涨0.13%。

08-15 09:36:36

【MLF、逆回购双双降息！中国央行缩量续做4000亿元MLF】中国央行进行4000亿元1年期MLF操作，利率2.75%，前次为2.85%。本月有6000亿元MLF到期。中国央行今日进行20亿元7天期逆回购操作，中标利率为2.00%，此前为2.10%。

08-15

逆回购利率下调，中标利率2.00%，此前为2.10%。中国央行今日进行20亿元7天期逆回购操作，中标利率为2.00%，此前为2.10%。

利率债 信用债

招标信息
相似二级债

全部期限
<1Y
1-3Y
3-5Y
5-7Y
7-10Y
≥10Y
暂无

全部券种
短融
超短融
中票
公司债
企业债
PPN
其他

全部主体
AAA
AA+
AA
AA-
A+

全部企业
央企
国企
民企
其他

全部概念
城投
非城投

有招标指导

清空筛选

债券简称	发行人	发行规模(亿)	期限	主/债	企业性质	省份	发行时间	截标时
22济南轨交MTN001	济南轨道交通集团有..	15	10.01Y	AAA/AAA	地方国有.	山东省	08-23~08-24	2022-1
22南山开发MTN004	中国南山开发(集团)...	10	3.00Y	AAA/AAA	中外合资.	广东省	08-23~08-24	2022-1
22太湖国投SCP001	苏州太湖国有资产投..	3.5	182D	AA+/-	地方国有.	江苏省	08-23~08-24	2022-1
22金华轨交SCP002	金华市轨道交通集团..	5.95	63D	AA+/-	地方国有.	浙江省	08-23~08-24	2022-1
22龙控MTN001	龙城产业投资控集..	5	3.00Y+N	AA/AAA	地方国有.	江苏省	08-23~08-24	2022-1
22恒逸MTN001	浙江恒逸集团有限公..	3	3.00Y	AA+/AA+	民营相对.	浙江省	08-23~08-24	2022-1
22鲁西化工MTN001	鲁西化工集团股份有..	10	3.00Y+2.0...	AAA/AAA	国有相对.	山东省	08-23~08-24	2022-1
22河钢集团MTN011	河钢集团有限公司	10	2.00Y	AAA/AAA	地方国有.	河北省	08-23~08-24	2022-1
22恒逸MTN011	浙江恒逸集团有限公..	10	3.00Y	AA+/AA+	民营相对.	浙江省	08-23~08-24	2022-1

08-23 09:38:48 22南山开发MTN004
 转：23/24号发行，22南山开发MTN004，中国南山开发(集团)股份有限公司，3+N年，10亿，AAA，区间2.6-3.6%，25号缴款，团费万5，欢迎认购

08-22 15:51:08 22南山开发MTN004
 转：23/24号发行，22南山开发MTN004，中国南山开发(集团)股份有限公司，3+N年，10亿，AAA，区间暂2.6-3.6%，25号缴款，团费万5，欢迎认购

08-22 10:07:55 22南山开发MTN004
 转：23/24号发行，22南山开发MTN004，中国南山开发(集团)股份有限公司，3+N年，10亿，AAA，区间暂2.6-3.6%，25号缴款，团费万5，欢迎认购

一级发行

整合市场所有债券所有发行状态，实时对比二级市场中相似债券估值及成交信息，辅助一级高效定价参考。

新债发行

未公告券

发行历史

主承定价、YY定价双管齐下
有效缩小发行定价预判空间

名称	主体/债项评级	DM量化评分	YY评分	YY定价	价格
20齐鲁交通SCP006	齐鲁交通发展...	2.55	2.65	AAA / --	2.55 - 2.65
20锡交通SCP008	无锡市交通产...	1.5	3.05	AAA / --	2.95 - 3.05
20义乌经开债	义乌经济技术...	0	5	AA / AA+	4.4 - 4.6
20虞建开	绍兴市上虞杭...	3	4.5	AA+ / AA+	-- --
20九联02	成都九联投资...	4.5	5.5	AA+ / --	-- --
20玉林01	玉林交通旅游...	6.8	6.95	-- / --	-- --
20陕财01	三门峡市陕州...	5	6.5	-- / --	-- --
20玉城01	玉环市城市建...	3.8	5	AA / --	-- --
20赣恒01	江西汇恒置业...	6	7	AA / AA	-- --
20苏海01	江苏苏海投资...	0	7.2	AA / AA	6.1 - 6.3
20通经01	南通经济技术...	3.85	3.95	AA+ / --	3.85 - 3.95
20松滋02	湖北松滋金松...	6.4	6.6	AA / AA+	6.4 - 6.6
20珠海01	珠海港股份有...	3.5	4.5	AA+ / --	3.9 - 4.1
20浦发银行二级01	上海浦东发展...	3.5	4.3	AAA / AAA	-- --
20浦发银行二级02	上海浦东发展...	3.8	4.6	AAA / AAA	-- --
20洪市政MTN002	南昌市政公用...	4.1	4.3	AA+ / AAA	4.1 - 4.3
20浙南02	浙江省浙商资...	3	4	AAA / AAA	3.67 - 3.87
20华综Y2	珠海华发综合...	3.5	5	AAA / AAA	4.1 - 4.3
20古蔺02	古蔺县国有资...	7.1	7.3	AA / --	7.1 - 7.3
20冀中能源SCP009	冀中能源集团...	4.95	5.05	AAA / --	4.95 - 5.05

点击查看详情，一二级联动
相似二级债挖掘新发债券价值

20齐鲁交通SCP006

60D 20亿 AAA/--

● 主承利率 ● YY定价 ● 中标利率

2.55 ————— 2.65

相似二级债

同市场 同条款 同YY 中债估值

剩余期限	债券名称	中债估值
42D	20齐鲁交通SCP004	2.4947
12D	20齐鲁交通SCP002	2.4408
14D	20齐鲁交通SCP003	2.4529
117D	20济南轨交SCP001	2.7925
117D	20鲁高速SCP001	2.7933
82D+N	17鲁高Y1	3.094
90D	15青岛地铁MTN001	2.7565
1D	15临沂城投PPN001	2.9083
53D	20水发集团SCP002	2.9694
99D+N	17鲁高Y2	3.1205
50D	17鲁国资MTN002	2.6069
62D+N	15济南高新MTN002	3.629
117D	20济南高新SCP001	2.9425

未公告券

展示承销期间海量最新待发行数据，预先寻找一级债投资机会。

未公告券：打破信息壁垒，提前捕捉市场机会

序号	发行人全称	债券全称	承销机构	机构点评	发行时间	期限	规模	区间
1	伟驰控股集团有限公司	伟驰控股集团有限公司SCP	江苏银行		2月23日-2月24日	180天	1.5亿	2.8%-3.3%
2	常州滨湖建设发展集团有限公司	常州滨湖建设发展集团有限公司S...	江苏银行		2月23日-2月24日	270天	2亿	2%-3%
3	淮安市白马湖投资发展有限公司	淮安市白马湖投资发展有限公司...	江苏银行		预计2月23日	1年	5亿	6%-6.7%
4	兴化市城市建设投资有限公司	兴化市城市建设投资有限公司MT...	江苏银行		2月23日-2月24日	2年	2-4.9亿	5.5%-6.5%
5	江西省省属国有企业资产经营(控...	江西省省属国有企业资产经营(控...	中信证券		预计2月23日	-	-	-
6	浙江省国有资本运营有限公司	浙江省国有资本运营有限公司20...	中信建投		2月23日簿记	3Y	12亿	2.5%-3.5%
7	深圳市水务(集团)有限公司	深圳市水务(集团)有限公司2022年	中信建投		2月23日簿记	5Y	不超过6亿	2.80%-3.8
8	台州市金融投资集团有限公司	台州市金融投资集团有限公司20...	中信建投		2月23日簿记	3Y	不超过6亿	3.5%-4.5%
9	青岛城乡建设融资租赁有限公司	青岛城乡建设融资租赁有限公司...	中信建投		2月23日簿记	3Y	不超过10亿	3.0%-4.5%
10	深圳顺丰泰森控股(集团)有限公司	深圳顺丰泰森控股(集团)有限公司..	中信建投		2月23日簿记	1Y	10亿	2.20%-3.2
11	郑州航空港兴港投资集团有限公司	郑州航空港兴港投资集团有限公...	浦发银行		2月23-24日簿记	270天	5亿元	3.5%-4%
12	抚州市投资发展(集团)有限公司	抚州市投资发展(集团)有限公司2...	万联证券		2022-02-24	3Y+2Y	8亿	3.2%-4.2%
13	南通沿海开发集团有限公司	南通沿海开发集团有限公司SCP	江苏银行		2月24日-2月25日	90天	8亿	2%-3%
14	建湖县城市建设投资集团有限公司	建湖县城市建设投资集团有限公...	江苏银行		2月24日-2月25日	3年	3亿	7%-7.5%
15	宝应县城市建设投资发展有限公...	宝应县城市建设投资发展有限公...	江苏银行		2月24日-2月25日	365天	0-5亿	5%-6%
16	宿迁经济开发集团有限公司	宿迁经济开发集团有限公司PPN	江苏银行		2月24日-2月25日	2+1年	5亿	5%

激活 Windows
转到“设置”以激活 Windows 5

|| 上市首日表现

对债券上市的市场估值、首次成交价以及相似债券估值进行统计，分析和对比，帮助判断债券的定价是否合理，是否为市场化定价

Search and Filter Section:

- 一级发行** (Primary Issuance) tab is active.
- 首日估值** (First Day Valuation): 中债-票面(BP) ≥ 70, 相似债-票面 ≥ []
- 首次成交** (First Transaction): 估值-成交(BP) ≥ [], 首次成交日 全部
- 上市日** (Listing Date): 2021-11-25 ~ 2022-02-24
- Buttons for **选择行业** (Select Industry) and **选择地区** (Select Region).

Module Introduction and Index Annotation:

- 可**在筛选项**自定义“值”
- 首日估值**: 债券于上市日当天的中债估值。含权债取行权估值
- 中债-票面**: 首日估值-票面利率。
- 首次成交**: 债券上市后, 于3/7/15日内的首笔成交价。
- 估值-成交**: 首次成交日的中债估值-首次成交价。

首日表现榜单 (Daily Performance Ranking Table):

债券简称	首日估值(%)	估值-票面(BP)
22金科01	21.3481	1334.81
22惠民城建PPN001	10.5471	324.71
22尧投01	9.387	238.7
22邹城城资PPN001	7.8996	189.96
22津渤海SCP002	7.9378	163.78
22静海城投CP001	9.1101	161.01
22舟金01	5.7769	127.69
22红豆SCP001	7.3007	120.07
22西宁城投MTN00..	7.1648	116.48
22盐国01	6.0798	107.98
22北辰科技SCP001	7.4297	92.97
22汽投01	6.0785	81.85
22临淄公资MTN00..	6.4103	81.03
22醴渌01	7.7063	80.63
22昆明产投SCP001	5.9842	78.42
22盐城东方CP001	5.5448	77.48
22狮桥01	5.2456	74.56
22津保投CP001	5.7011	70.11
22泰华信PPN001	7.6796	
22泰安城bbi001		

Navigation elements: 菜单 (Menu), 首页 (Home), 一级发行 (Primary Issuance), 新债发行 (New Issue), 未公告券 (Unannounced), 发行历史 (History), 市场统计 (Market Statistics), 发行金额 (Issuance Amount), 息票统计 (Coupon Statistics), 上市首日表现 (First Day Performance), 模块介绍及指标注释 (Module Introduction and Index Annotation), 代码、简称、发行人 (Code, Abbreviation, Issuer), 清空筛选 (Clear Filter).

一级发行-一级统计

可按区域、行业筛选回顾信用债市场净融资和不同评级融资利率分布情况，债券发行及到期明细可一键导出

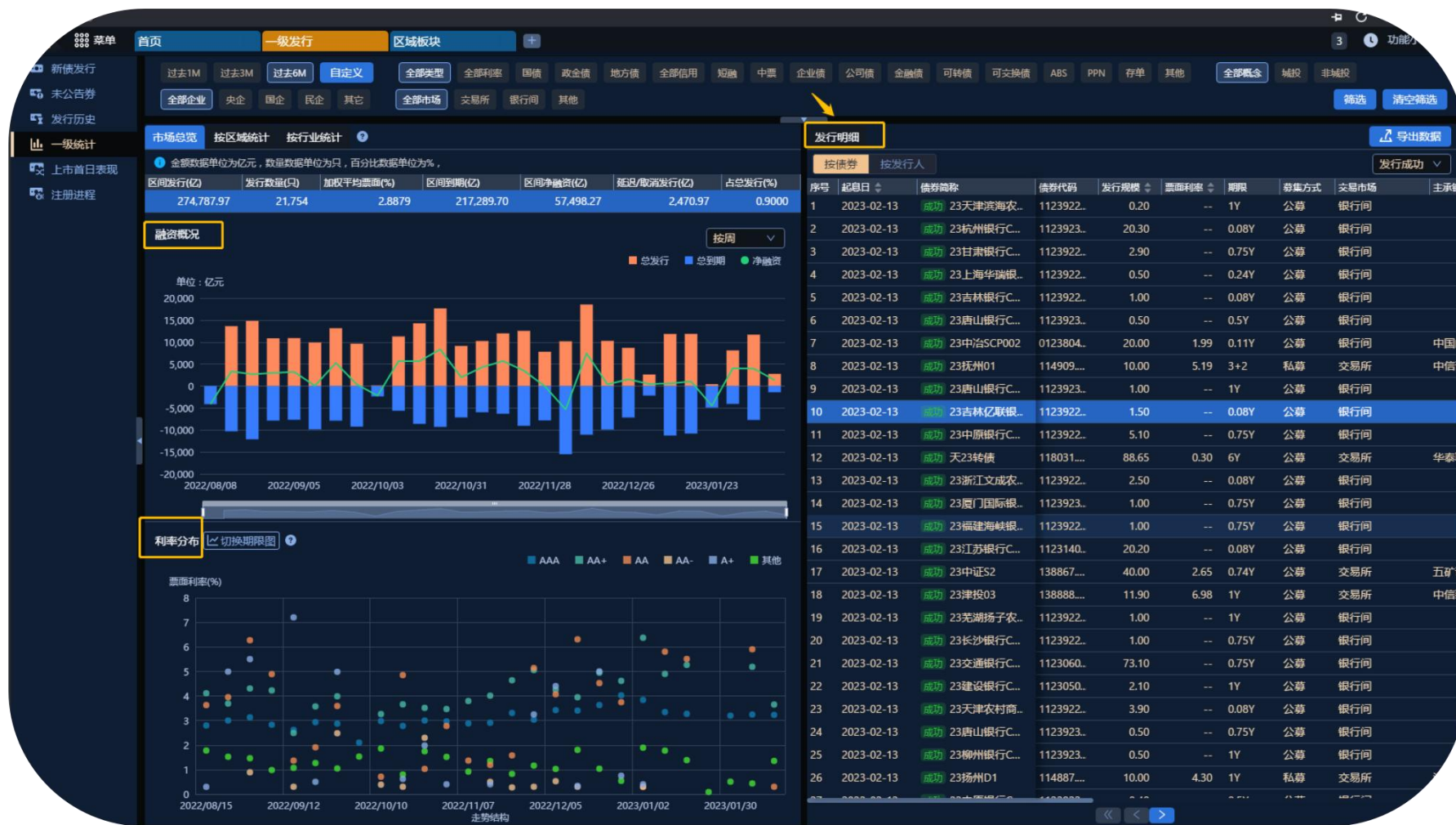

一级发行-注册进程

涵盖银行间/交易所/中债登额度审批状态的相关数据

项目名称	发行人	状态	品种	金额(亿)	地区	行业	主承销商	注册文号号	注册场所	注册或备案	更新日期	附件
海安市城建开发集团有限...	海安市城建开发投资集团有...	已受理	私募	25.00	江苏	基础设施建设	华泰联合证券有限责任公司		上交所	--	2023-02-12	
天津滨海高新区资产管理有...	天津滨海高新区资产管理有...	已受理	私募	9.00	天津	基础设施建设	国新证券股份有限公司		上交所	--	2023-02-12	
青岛上合控股发展集团有限...	青岛上合控股发展集团有限...	待受理	定向发行债...	50.00			兴业银行股份有限公司,青...		银行间	注册	2023-02-12	
芜湖直隸投资(集团)有限...	芜湖直隸投资(集团)有限公司	已反馈	私募	10.00	安徽	房地产开发	国信证券股份有限公司		上交所	--	2023-02-12	
抚州市城市文化旅游服务发...	抚州市城市文化旅游服务发...	已反馈	私募	15.00	江西	基础设施建设	海通证券股份有限公司		上交所	--	2023-02-12	
江苏云港投资发展有限公司...	江苏云港投资发展有限公司	终止	私募	3.00	江苏	基础设施建设	中信建投证券股份有限公司		深交所	--	2023-02-12	
宿迁文化旅游发展集团有限...	宿迁文化旅游发展集团有限...	已反馈	私募	4.00	江苏	景点	光大证券股份有限公司		上交所	--	2023-02-11	
上海徐汇资本投资有限公司...	上海徐汇资本投资有限公司	已反馈	私募	10.00			国泰君安证券股份有限公司		上交所	--	2023-02-11	
宿迁产业发展集团有限公司...	宿迁产业发展集团有限公司	已反馈	小公募	15.00	江苏	饮料制造	国泰君安证券股份有限公司		上交所	--	2023-02-11	目
山东荷建国有资本投资有限...	山东荷建国有资本投资有限...	已受理	私募	20.00	山东	基础设施建设	安信证券股份有限公司		上交所	--	2023-02-10	
萍乡市投资发展集团有限公...	萍乡市投资发展集团有限公...	已受理	私募	30.00			国泰君安证券股份有限公司...		上交所	--	2023-02-10	
福建省晋江市建设投资控股...	福建省晋江市建设投资控股...	待受理	定向发行债...	30.00			华泰证券股份有限公司,兴...		银行间	注册	2023-02-10	
云保理1-50期资产支持专项...	中诺商业保理(深圳)有限公司	已受理	ABS	50.00	广东	多元金融	东方汇智资产管理有限公司...		深交所	--	2023-02-10	
重庆浦里开发投资集团有限...	重庆浦里开发投资集团有限...	已受理	SCP	10.00	重庆	基础设施建设	光大证券股份有限公司		银行间	注册	2023-02-10	
滨州国有资本投资运营集团...	滨州国有资本投资运营集团...	草稿	定向发行债...	10.00			交通银行股份有限公司		银行间	注册	2023-02-10	
中航国际融资租赁有限公司...	中航国际融资租赁有限公司	反馈中	SCP	10.00	上海	多元金融	上海农村商业银行股份有限...		银行间	注册	2023-02-10	目
泰州华诚医学投资集团有限...	泰州华诚医学投资集团有限...	草稿	定向发行债...	8.00	江苏	基础设施建设	浙商银行股份有限公司		银行间	注册	2023-02-10	
2023年成都市新津城乡建设...	成都市新津城乡建设投资有...	已申报	企业债	6.00	四川	基础设施建设	天风证券股份有限公司		中债登	--	2023-02-10	
苏州高新区枫桥工业园有限...	苏州高新区枫桥工业园有限...	预评中	MTN	5.00	江苏	园区开发	中信银行股份有限公司		银行间	注册	2023-02-10	
长兴港通建设开发有限公司...	长兴港通建设开发有限公司	草稿	定向发行债...	20.00	浙江	基础设施建设	杭州银行股份有限公司		银行间	注册	2023-02-10	
江西省铁路航空投资集团有...	江西省铁路航空投资集团有...	反馈中	MTN	20.00	江西	贸易	中信银行股份有限公司		银行间	注册	2023-02-10	目
苏州金台盛控股有限公司发...	苏州金台盛控股有限公司	反馈中	MTN	9.00	江苏	综合	中信银行股份有限公司		银行间	注册	2023-02-10	目
保定市国控集团有限责任公...	保定市国控集团有限责任公...	已反馈	私募	10.00	河北	综合	财达证券股份有限公司		上交所	--	2023-02-10	
2023年青岛西海岸新区海洋...	青岛西海岸新区海洋控股集...	已申报	企业债	45.00	山东	综合	中国国际金融股份有限公司...		中债登	--	2023-02-10	
信阳建投投资集团有限责任...	信阳建投投资集团有限责任...	已受理	私募	20.00			平安证券股份有限公司		上交所	--	2023-02-10	
兴业圆融-广州医药应收账款...	广州医药股份有限公司	已受理	ABS	30.00	广东	医药商业	兴证证券资产管理有限公司		上交所	--	2023-02-10	
华泰资管-煜皓1-10期资产支...	华泰资管-煜皓1-10期资产支...	已受理	ABS	50.00	贵州	多元金融	华泰证券(上海)资产管理有限...		上交所	--	2023-02-10	
深圳市盐田港集团有限公司	深圳市盐田港集团有限公司	反馈中	SCP	5.00	广东	港口	中国农业银行股份有限公司		银行间	注册	2023-02-10	

债券分析 || 债市日历

实时跟踪全市场债券重要事件（回售、赎回、到期、付息、重要会议），通过我的关注联动-助力存续期债券管理

日期	事件	债券名称	债券代码	到期/申请日期	存续金额	操作
02						
03						
07	19通经01 回售日					
08	16蓝光01 重要会议					
09	20恒逸01 回售公告					
10	20恒逸01 回售公告					
14	20恒逸01 回售登记					
15	19泛海1B 回售登记					
16	19泛海1B 回售登记					
17	20华远02 回售公告					
21	19泛海1B 回售登记					
22	19泛海1B 回售登记					
23	19泛海1B 回售登记					
24	21潍坊银行CD022 债券到期日	21潍坊银行CD022	112193004.IB	2022-02-24到期	存续 5亿	加入提醒
	19鄂桥01 回售申请日	19鄂桥01	151259.SH	2022-03-12行权 2022-02-18--2022-02-24回售登记	存续 5亿	加入提醒
	21广西北部湾银行CD243 债券到期日	21广西北部湾银行CD243	112187773.IB	2022-02-24到期	存续 3.6亿	加入提醒
	21广西北部湾银行CD332 债券到期日	21广西北部湾银行CD332	112174840.IB	2022-02-24到期	存续 2.5亿	加入提醒
	21远东租赁SCP012 债券到期日	21远东租赁SCP012	012103250.IB	2022-02-24到期	存续 10亿	加入提醒
	21广东顺德农村商业银行CD159 债券到期日	21广东顺德农村商业银行CD159	112174806.IB	2022-02-24到期	存续 1.2亿	加入提醒
	21无锡农村商业银行CD021 债券到期日	21无锡农村商业银行CD021	112174737.IB	2022-02-24到期	存续 3亿	加入提醒
	20鑫森01 回售申请日	20鑫森01	166211.SH	2022-03-21行权 2022-02-21--2022-02-25回售登记	存续 6亿	加入提醒
	22华能集SCP001 债券到期日	22华能集SCP001	0122280354.IB	2022-02-24到期	存续 20亿	加入提醒
	21长沙银行CD035 债券到期日	21长沙银行CD035	112193112.IB	2022-02-24到期	存续 1.4亿	加入提醒
	21青岛农商行CD032 债券到期日	21青岛农商行CD032	112193020.IB	2022-02-24到期	存续 2.8亿	加入提醒

债券分析

|| 债券计算器

净价、全价、到期收益率互算；新增自定义现金流功能。

万科25优 (136379.SZ) 万科企业股份有限公司 最后次信评: --

债券计算器

债券代码	136379.SZ	债券简称	万科25优
流通市场	深圳证券交易所	债项评级	AAA
剩余期限	167D	主体评级	AAA
票面利率	2.99%	利率类型	固定利率

结算日: 2022-02-24 今天 明天

保留小数位: 4位 6位

券面总额	万元	结算金额	--
净价		计息天数	15
全价		应计利息	0.1229
到期收益率	%	兑付日	2022/08/10
行权收益率	%	行权日	--

麦考利久期 -- 基点价值 --
修正久期 -- 凸性 --

现金流

序号	起息日	结息日	利息	本金	应付总计
1	2021-08-05	2021-08-09	0.041	0	0.041
2	2021-08-10	2022-02-09	1.5073	0	1.5073
3	2022-02-10	2022-08-09	1.4827	100	101.48...

批量填写起息日、结息日、每百元付息、每百元偿付本金，用空格或逗号区分，回车换行。您也可以直接复制粘贴excel多行记录。

例如：
2024/9/14 2025/9/13 6.33 0
2025/9/14 2026/9/13 6.33 0
2026/9/14 2027/9/13 6.33 100

重置现金流 计算

历史成交

直观展示主体或债券近2年的成交流水、流动性表现。

全市场成交数据降噪处理，展示市场真实成交。

|| 走势复盘

通过主体利差走势，结合舆情进行高效复盘

机构持仓

发债主体角度查看公募基金、银行理财子持仓明细，搜索任意主体/单券，一键查看基金、银行理财子持仓明细及变化趋势。

发行人	持仓市值(万元)	持仓变动(万元)
全部 (3,641)	593,313,571.72	181,283,888.5...
国家开发银行	134,079,608.11	21,083,235.82
中国农业发展银行	83,412,984.25	8,922,999.05
中国进出口银行	56,727,868.11	8,837,302.52
中华人民共和国财...	23,407,339.20	12,069,150.27
中国民生银行股份...	12,316,678.27	7,886,651.19
中国农业银行股份...	12,277,317.77	5,945,729.67
上海浦东发展银行...	12,045,964.45	5,530,387.64
交通银行股份有限...	11,947,751.97	4,979,986.50
兴业银行股份有限...	10,069,391.67	5,422,409.85
中国银行股份有限...	9,709,621.52	4,608,582.85
中国建设银行股份...	8,857,448.75	3,907,532.21
上海银行股份有限...	7,400,701.29	3,710,483.19
中信银行股份有限...	7,266,094.91	4,064,481.80
中国光大银行股份...	6,395,176.54	2,797,394.39
广发银行股份有限...	5,623,166.78	2,623,262.98

序号	持仓机构	本期持仓市值(万元)	本期占机构投资 (%)	上期持仓市值(万元)	上期占机构投资 (%)	持仓变动(万元)	持仓变
1	博时基金管理有限公司	21,014,714.98	3.54	20,345,509.64	3.06	669,205.35	3.29
2	易方达基金管理有限公司	18,981,184.31	3.20	19,670,302.52	2.95	-689,118.21	-3.50
3	华夏基金管理有限公司	17,733,621.41	2.99	16,022,894.40	2.41	1,710,727.01	10.61
4	广发基金管理有限公司	16,322,894.65	2.75	16,796,847.81	2.52	-473,953.16	-2.82
5	鹏华基金管理有限公司	15,462,997.20	2.61	14,604,826.16	2.19	858,171.04	5.88
6	南方基金管理股份有限公司	15,111,204.85	2.55	16,539,027.00	2.48	-1,427,822.14	-8.63

承销排行榜

发行人及投行人员力荐；多维度分类排名；专业团队排行数据交叉验证；可支持下载排名和承销明细数据

信用债承销排行榜
中资美元债承销排行榜

2022年
年初至今
全部机构
银行
券商
全部品种
短融
超短融
中期票据
PPN
公司债
企业债
可转债
非政策性金融债
ABS

全部概念
城投
非城投
全部主题
NAFMII
绿债
碳中和债
全部企业
央企
国企
民企
其他
区域名称
全部

可通过承销商名称搜索承销明细
pdf下载

排名	承销商名称	金额(亿元)	承销笔数	市场份额(%)	发行人家数	同期排名变动
1	中信证券股份有...	7219.43	1316	6.03	506	--
2	中信建投证券股...	6879.02	1343	5.75	599	--
3	中信银行股份有...	5242.05	944	4.38	568	▲ 4
4	兴业银行股份有...	4930.56	948	4.12	562	▲ 1
5	招商银行股份有...	4839.41	737	4.04	405	▲ 4
6	中国工商银行股...	4818.54	404	4.03	238	▼ 3
7	中国银行股份有...	4604.80	584	3.85	352	▼ 3
8	国泰君安证券股...	4380.41	906	3.66	393	▼ 2
9	中国国际金融股...	4064.58	876	3.40	323	▼ 1
10	中国建设银行股...	3549.57	598	2.97	347	--
11	交通银行股份有...	3435.32	519	2.87	327	▲ 4
12	中国农业银行股...	3334.67	392	2.79	222	▲ 2
13	上海浦东发展银...	3235.54	547	2.70	308	▼ 2
14	中国光大银行股...	3174.85	520	2.65	322	▼ 2

中信证券股份有限公司

各地区占比

地区(前五)	金额(亿元)
北京市	2430.75
广东省	1058.79
上海市	702.24
浙江省	521.14
山东省	338.14

各品种占比

品种(前五)	金额(亿元)
公司债	2222.72
非政策性金融债	2159.59
资产支持证券	1418.94
中期票据	556.70
可转债	242.42

序号	发行起始日	债券代码	证券简称	承销金额(亿元)	发行金额
1	2022-01-04	032280002.IB	22溧阳城建PPN...	4.75	9.50
2	2022-01-04	185200.SH	22津投01	1.50	6.00
3	2022-01-04	185205.SH	22HDGJ01	7.49	25.00
4	2022-01-04	185199.SH	22宁投01	0.32	1.60
5	2022-01-04	102280007.IB	22科学城MTN00...	2.50	5.00
6	2022-01-04	102280008.IB	22科学城MTN00...	2.50	5.00
7	2022-01-04	149764.SZ	22鲲鹏01	4.00	20.00

导出数据

声明：DM承销排行榜板块的数据来源为债券发行时所登记的主承销商、副主承销商、联席主承销商的承销明细信息，如对数据源有疑问或意见，欢迎致电 400-0918-000 联系我们

价格预警

高收益债 估值偏离 共 51 条 经纪商数据

2020-11-26 2020-11-26 卖出报价ofr 净价 ≤ 95 元 剩余期限大于30天 包含含权债

时间	债券简称	债券代码	剩余期限	Ofr净价	Ofr (%)	走势图	中债净价 (元...)	中债估值 (%...)	票面利率	主体/债项/展望	DM量化评分	省	市
☆ 13:07	19贵安02	151643.SH	1.52Y	92.1931	13.30	📈	92.1432	13.3471	7.40	AA+/-/稳定	BB(0.81%)--2020/中报	贵州	贵安..
★ 10:32	16郴州百福PPN...	031675018.IB	336D	93.8702	12.00	📈	97.4739	7.5498	4.65	AA/-/稳定	BB+(0.55%)--2020/三季度	湖南	郴州..
☆ 10:22	18永煤PPN001	031800049.IB	61D	50.00	545.1727	📈	--	--	7.50	BB/-/观望	BBB-(0.38%)--2020/三季度	河南	商丘..
☆ 10:08	18云城投MTN0...	101800574.IB	157D	90.00	31.30	📈	98.7588	8.6159	5.99	AAA/AAA/稳定	BBB(0.24%)--2020/三季度	云南	昆明..
☆ 09:36	18冀中能源PPN...	031800034.IB	54D	80.00	165.6136	📈	99.2749	10.8067	6.50	AAA/-/稳定	BB(0.81%)--2020/三季度	河北	邢台..
☆ 09:36	17吉林城建MT...	101754008.IB	1.39Y	50.00	74.3421	📈	94.354	10.4737	5.98	AA+/AA+/稳定	B(6%)▲2020/三季度	吉林	吉林..
☆ 09:32	17云城投PPN00...	031772047.IB	1.96Y	94.8608	9.48	📈	94.6057	9.6308	6.50	AAA/-/稳定	BBB(0.24%)--2020/三季度	云南	昆明..
☆ 09:28	17清控01	143218.SH	1.69Y	49.23	60.1231	📈	55.367	49.2374	4.95	AA+/AA+/观望	A-(0.09%)▲2020/三季度	北京	北京..
☆ 09:26	PR筑城02	139282.SH	5.96Y	74.8939	6.00	📈	75.0151	5.9524	4.00	-/AA+/-	BB(0.81%)--2020/中报	贵州	贵阳..
☆ 09:24	16津投03	136635.SH	5.72Y	94.7465	4.61	📈	94.6294	4.6361	3.55	AAA/AAA/稳定	BB+(0.55%)--2020/三季度	天津	天津..
★ 09:19	16东旭光电MT...	101659066.IB	356D	91.552	15.00	📈	--	--	5.09	C/CC/-	B-(9.27%)▲2020/三季度	河北	石家..
☆ 09:18	17安顺专项债	1780271.IB	3.8Y	74.3483	11.00	📈	78.6055	8.1544	7.30	AA/AA/稳定	BB-(1.34%)▼2020/中报	贵州	安顺..

大数据全网智能监控，实时监测全市场异常报价及成交。通过筛选净价或收益率，找出目标债券；把握估值偏离投资机会，助力高效投资。

我的关注—雷达

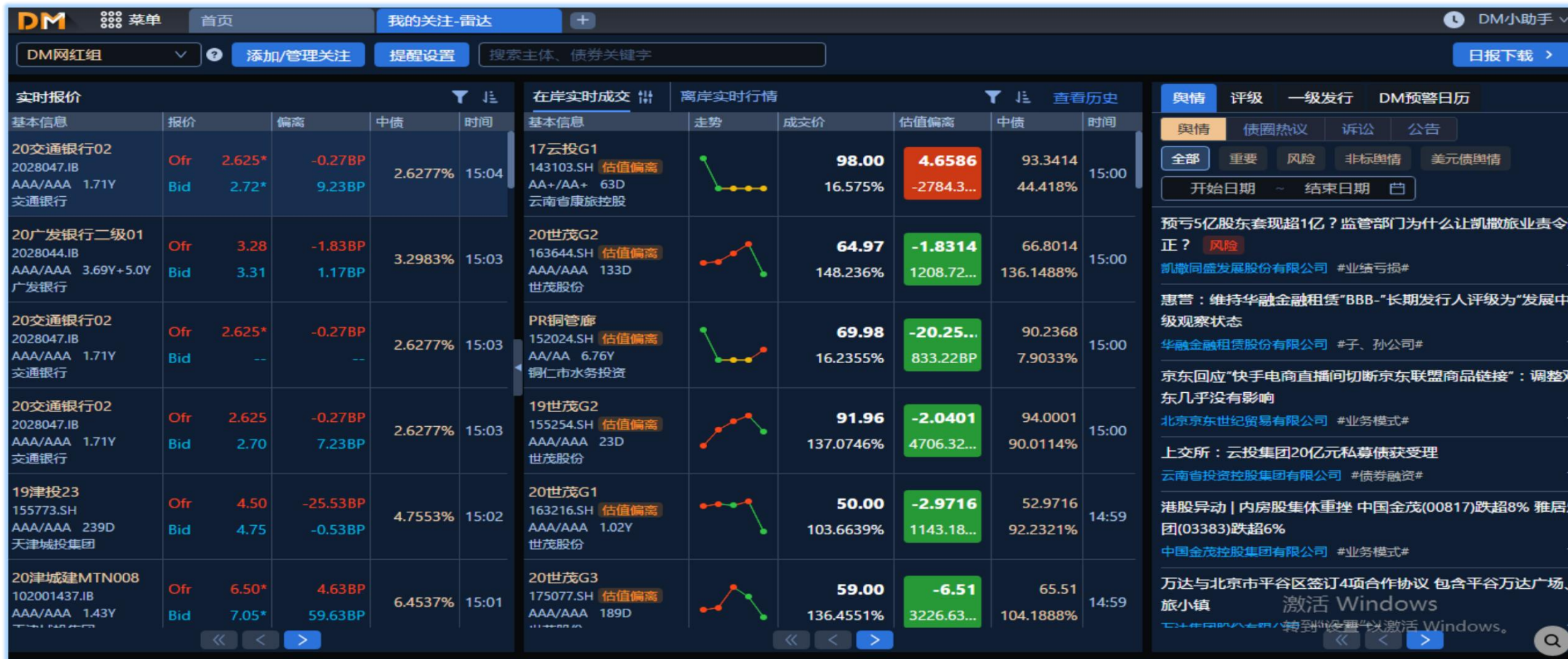

自定义创建【主体组】和【债券组】，通过分组查看近七个交易日的价格、成交等数据，以及主体相关的舆情资讯。

雷达预警系统打造专属邮件日报，自主设置提醒事项，以邮件形式定时发送。

【DM雷达 1号主体 变动提醒 共203条】 2020-09-11

DM雷达邮件日报，每日发送专属债市日报

成交异动

提醒内容	相关主体
2020-09-11 16:36:07	阳光城集团股份有限公司
20阳光城CP001 042000260.IB 成交收益率 5.3999，中债估值6.7991，成交-中债-139.92 BP	大公国际：AAA (2020-07-06) YY信评：7 (2020-08-20) DM量化评分：BB+ (2020/)

一级发行

提醒内容	相关主体
2020-09-11 11:44:33	中国大唐集团有限公司
20大唐集MTN003 规模 40 亿元，期限 3Y+N，主承利率 3.8-5，发行日 09/14-09/15 待发	东方金诚：AAA (2020-09-03) YY信评：3 (2020-08-21) DM量化评分：BB (2020/中报)

舆情

提醒内容	相关主体
2020-09-11 22:53:00 方正集团破产重整进行时 谁来接盘千亿债权 风险	北大方正集团有限公司 联合资信：C (2020-07-24) YY信评：9 (2020-

评级

提醒内容	相关主体
2020-09-11 00:00:00	中国建材集团有限公司
20中建材集MTN005 (102001756.IB) 中债隐含评级初评 AAA- (中债)	联合资信：AAA (2020-09-02) YY信评：3 (2020-09-11) DM量化评分：BBB+ (2020/中报)

小道消息

提醒内容	相关主体
2020-09-11 16:40:30 #阳光城# 1、阳光城运营模式、公司质地、发展空间，在龙头地产公司中算中等水平，还有不少企业拥有更好的业绩释放能力。2、公司为了完成业绩承诺，在公告中肯定会有所保留。3、高杠杆地产公司需要保险的长线资金支持自身发展，并协助使其符合监管新要求。	阳光城集团股份有限公司 大公国际：AAA (2020-07-06)

公告

提醒内容	相关主体
2020-09-11 21:36:07 华夏幸福关于公司提供担保的进展情况公告	华夏幸福基业股份有限公司 东方金诚：AAA (2020-06-19)

专属日报覆盖：

- ◆ 自主设置关注主体，债券成交异动每日汇总发布。
- ◆ 每日风险舆情、重要舆情，最新公告、小道消息全网覆盖，一键追踪。
- ◆ 主体评级、债项评级、中债隐含评级，YY评分，最新调整每日汇总。
- ◆ 全市场一级新发每日预告，把握投资良机。

舆情资讯 || 舆情

人工智能为引擎，打造债券市场新闻专属的风险、情感、重要度评估模型，日处理全网资讯 4w+。
合作第三方专业债市研究团队——BondInsight，实地调查深度跟踪热门主体，发布特供情报。

新增舆情、公告库、公众号、小道消息复合搜索，支持检索近一年舆情库，深扒发债主体真实境况。

网红债-债圈热议

基于客户特性，授权之下提供信息整合服务，具体来源固收讨论区，及公开论坛的渠道。数据来源专业投资者，也是给专业投资者使用

热议话题

- 1 冀中能源
- 2 华夏幸福
- 3 龙光集团
- 4 碧桂园
- 5 浩娃科技
- 6 融和租赁

江湖打听

- 1 海淀国投
- 2 山西路桥
- 3 天津城投
- 4 山东如意
- 5 远东租赁
- 6 河南能源

债圈热议

Q 搜索关键字

17:09 #房企偿债能力预警指标#

- 1、对84家地产公司2020年半年度表现进行统计，最终得出的评分，将作为企业偿债能力预警指标的重要参考。
- 2、结果显示，84家主要地产上市公司在隐性负债上评分的中位数为7.0分，有16家公司的评分小于5分，占总数的19%。
- 3、这16家开发商分别为景瑞控股、金科股份、中骏置业、蓝光发展、建业地产、正荣地产、奥园地产、弘阳地产、泰禾集团、华发股份、中梁控股、阳光城、大发地产、时代地产、新城控股和新力控股。
- 4、这部分开发商的隐性债务负担较重，已经触发了隐性负债预警，相应的，在评价这部分企业的真实债务负担时，需适度考虑隐性债务负担部分。

网红债

19紫光02 122765.SH AA+ 328D

61.99 TRD 81.33% 昨 62.0 高 64.47 中债 20.417

↓-0.01 -0.02% 收益率 开 64.46 低 58.3

经纪人		交易所	
最优-买	最优-卖	最优-买	最优-卖
--	--	58.41	61.9
--	--	20手	139手

热议主体

19紫光02 155279.SH B 65D+1.0Y

16.55 TRD 999.99% 昨 -- 高 -- 中债 --

收益率 开 -- 低 --

经纪人		交易所	
最优-买	最优-卖	最优-买	最优-卖
bid	10.0	--	--
1000+0(*)	2000	--手	--手

东北信用债

PR连

19.96 TRD

经纪人	
最优-买	最优-卖
12.0	--(*)

违约专题

13海航债 124286.SH AAA 86D

70.00 TRD 178.06% 昨 70.0 高 -- 中债 --

收益率 开 -- 低 --

经纪人		交易所	
最优-买	最优-卖	最优-买	最优-卖
--	--	--	--
--	--	--手	--手

能源专题

18兖矿MTN012 101801225.IB AAA 284D+N

101.50 TRD 3.75% 昨 -- 高 -- 中债 3.785

收益率 开 -- 低 --

经纪人		卖价	量	时间
最优-买	最优-卖			
--	3.7300			
--	10000			

AAA永续债

15大连

--

经纪人	
最优-买	最优-卖
--	--

非标瑕疵城投

15通辽天诚债01 1580051.IB AA 1.13Y

39.36 固 9.17% 昨 -- 高 -- 中债 9.1665

收益率 开 -- 低 --

经纪人		卖价	量	时间
最优-买	最优-卖			
--	ofr			
--	5000+3000(*)			

山东热议主体

17如意科技MTN001 101755032.IB AA- 已...

--

经纪人		卖价	量	时间
最优-买	最优-卖			
--	--			
--	--			

海航系

11海航02

50.00 TRD ↓-0.99 -1.94%

经纪人	
最优-买	最优-卖
--	--

评级墙

整合国内外主流市场各大评级机构、卖方及买方研究对发债企业主体的定量评级打分和定性分析观点。

第三方机构定性研究观点查看。

< 2020/08/20 >

评分	7	较上期	-- 持平不变		
YY分类	产业	企业性质	民营企业	第一大股东	福建阳光集团有限公司持股 (18.78%)
所处行业	房地产开发				
重点关注	关注其未来持续融资安排、项目开发去化情况				
股东背景	公司股权结构复杂：阳光集团直接持股18.46%，通过其子公司东方信隆持股15.32%，一致行动人福建康田持股10.17%，为阳光城的控股股东。公司实际控制人为吴洁女士，享有阳光集团87.62%的表决权。				
	2019年度，公司实现合约销售金额约2110亿元，较2018年基本持平。公司主要布局大福建和长三角地区，以一中金评分				

< 1 2 3 4 5 6 7 8 9 >

日期	外部评级	来源	展望	评级报告
2020/09/15	AAA	大公国际	稳定	📄
2020/07/06	AAA	大公国际	稳定	📄
2020/06/23	AA+	中诚信国际	正面	📄
2020/06/19	AAA	东方金诚	稳定	📄
2020/05/29	AAA	大公国际	稳定	📄

< 2020/08/20 >

分析观点

公司分析观点 行业分析观点

YY观点

重点关注：关注其未来持续融资安排、项目开发去化情况

股东背景：公司股权结构复杂：阳光集团直接持股18.46%，通过其子公司东方信隆持股15.32%，一致行动人福建康田持股...

中金观点

资本结构和偿债能力： --

发行人简介： 民营上市公司。本次中诚信国际将公司主体评级由 AA+稳定上调至 AA+正面，主要理由为： (1) 签约销...

中证再评级观点

中证评级历史上给予阳光城A-pi的主体级别，我们认可公司行业内一定的规模优势、重点城市为主的区域布局等对其一定时期内经营稳定性的支撑，但发行人依赖负债端快速扩张的发展模式仍制约了我们对其中长期抗风险能力更为正面的

< 2020/06/23 >

评分	5+	较上期	▲ 上调1级		
资本结构和偿债能力	民营上市公司。本次中诚信国际将公司主体评级由 AA+稳定上调至 AA+正面，主要理由为： (1) 签约销售金额同比增长，销售业绩持续性良好。2019 全口径销售金额 2110.31 亿元，同比增长 29.58%，销售排名持续上升且较为靠前。 (2) 区域市场优势较为明显。公司在深耕福州的基础上在中部和长三角等地区亦形成一定的竞争力。 (3) 持续调整投资策略，经营获现能力逐步强化。2019 年，公司继续调整投资策略，通过以销定投和高周转的投资策略，实现内部资金平衡，2019 年新增土地投资额占当期销售额的 30%，经营活动现金流持续呈净流入状态。 (4) 加强财务纪律性，净负债率逐步下降。2019 年公司债务规模基本稳定，净负债率 实现下降。根据企业年报，2020 年公司将保持有息债务不增加。 (5) 债券结构有所优化。2019 年以来公司加强 债券结构的优化，公司非标类融资占比由 2018 年末的 52.57%下降至 2019 年末的 24.94%；短期债务占比由 2018 年末的 43.12%下降至 2019 年末的 31.74%。我们认为： (1) 公司销售持续提升具有一定规模优势，2019 年销售额 2110 亿元且排名上升至 13 位，具备一定规模优势。 (2) 项目区域分布二线为主。目前二线建筑面积占比 69%，城市能级分布较可。区域布局内地、福建、长三角等地，有助于分散风险。 (3) 近年拿地总体有所放缓。拿地 销售比由 2017 年的 80%降至近年 40%以下。				

< 2020/09/25 >

债券名称	T日隐含评级	T-1日隐含评级	变动
16阳城01	AA-	AA-	-- 持平不变

< 2020/08/28 >

中诚信国际

评级报告一键下载

DM调研

汇聚海量发行人调研信息，上百篇纪要一键获取

重庆缙云资产经营(集团)有限公司线下调研

出席人员：
主承销商：
参与方式：线下调研
调研时间：2022-03-02 09:30 - 11:00
会议简介：本次调研活动由国金证券主办。

[报名参会](#)

标题关键字	日期
河南东龙控股集团有限公司调研纪要	2022-02-17
泰安市城市发展投资有限公司调研纪要	2022-02-16
石家庄市交通投资开发有限公司调研纪要	2022-01-26
鹤壁投资集团有限公司调研纪要	2022-01-20
江西省金融控股集团有限公司调研纪要	2022-01-14
株洲市城市建设发展集团有限公司调研纪要	2022-01-14
禹州集团控股有限公司电话会议纪要	2022-01-14
商丘市铁路投资有限公司调研纪要	2022-01-14

|| 违约板块

境内外违约债信息汇总，实时更新主体**违约后续进展**、清偿率及主体违约重组过程

序号	违约主体	地区	首次违约日期	只数	境外债违约	境内债违约
1	四川蓝光发展...	四川省	2021-07-11	18	10.5	119.53
2	华晨汽车集团...	辽宁省	2020-10-23	19	--	239.47
3	康得新复合材...	江苏省	2019-01-15	5	3	18.92
4	泛海控股股份...	北京市	2021-04-30	6	5.54	18.07
5	康美药业股份...	广东省	2020-01-27	11	--	178.34
6	华夏幸福基业...	河北省	2021-02-02	24	74.5	183.14
7	中国吉林森林...	吉林省	2020-05-18	1	--	12.58
8	宁夏远高实业...	宁夏回族...	2020-11-22	2	--	2.14
9	当代置业(中国...	北京市	2021-10-25	5	13.48	--
10	安徽盛运环保(...	安徽省	2018-08-02	3	--	12.27
11	中科建设开发...	上海市	2018-11-19	5	--	55.14
12	山东山水水泥...	山东省	2015-11-12	6	5	71.21
13	宝塔石化集团...	宁夏回族...	2019-01-29	2	--	19.57
14	南京雨润食品...	江苏省	2016-03-17	2	--	15.85
	佳兆业集团控...	广东省	2015-04-17	21	139.24	--

华夏幸福 违约处置方案/清偿方案
来源: 公告 2021-12-09

清晰梳理违约历程

- 01-11 16:43 **债券违约**
招商银行: 如“20华夏幸福MTN001、002”持有人拟签署请发送邮件获取相关材料
- 01-04 18:23 **停牌**
华夏幸福: “15华夏05”等债券继续停牌
- 2021-12-27 **违约后续**
华夏幸福: 董事会审议通过《关于实施债务重组的议案》主要内容
- 2021-12-09
华夏幸福: 《债务重组计划》获得债委会全体会议审议通过
- 2021-12-03
华夏幸福: 将采取现金偿付等方式综合偿付和出售公司资产承接
- 2021-10-25
华夏幸福: 因偿付方案尚在制定中, “20幸福01”将继续停牌
- 2021-10-08
平安资管: 对华夏幸福整体化债方案表示支持, 将积极支持
- 2021-09-30

处置类型 债务重组

2021年受到对赌协议失败、地产政策收紧、融资成本上升等诸多因素加持下, 公司流动性问题逐步暴露, 债务逾期金额持续上升, 截止9月4日, 控股集团及其下属子公司累计未能如期偿还债务本息合计218.42亿元。

2月22日, 华夏幸福聘请深港资本与盛德律师事务所为其财务及法律顾问, 协助公司应对后续美元债到期问题。2月26日, 5.3亿美元债未能如期偿付, 境外美元债率先出现违约情况。

2月27日, 公司旗下债券“17幸福基业MTN001”因触发交叉违约条款提前到期, 且公司2月26日的持有人会议未能形成豁免协议, 因公司无力兑付本息, 出现实质性违约。

7月30日, 传华夏幸福向平安和河北省政府提交债务重组计划, 最终于9月30日, 华夏幸福在关于重大事项进展暨股票复牌的公告中, 披露了一份在省市政府的指导下的债务重组计划草案, 公布合计2,192亿元金融负债的清偿计划。截至10月26日尚未经公司董事会审议, 华夏幸福尚未正式宣布进入债务重组程序。

12月9日, 华夏幸福公告称, 《债务重组计划》获得债委会全体会议审议通过。

DM研究

DM研究团队基于对债市各类数据的深度挖掘和沉淀，进行多维度的市场热点和风险点跟踪，输出报告，助力投研分析

在舆情-DM研究 板块里点击 漏斗 小图标即可查看并筛选所有精华标签。

在舆情-DM研究 板块里点击 漏斗 小图标即可查看并筛选所有精华标签。

商票逾期

通过票据承兑人穿透到关联发债主体及担保关联方，辅助做风险预警预判。

热门版块 || 城投地图

- 热力图展现;
- 经济数据T+1更新;
- 深度覆盖全国各省市区的经济、财政与债务数据;
- 展现中国各行政级别的城投平台信息。

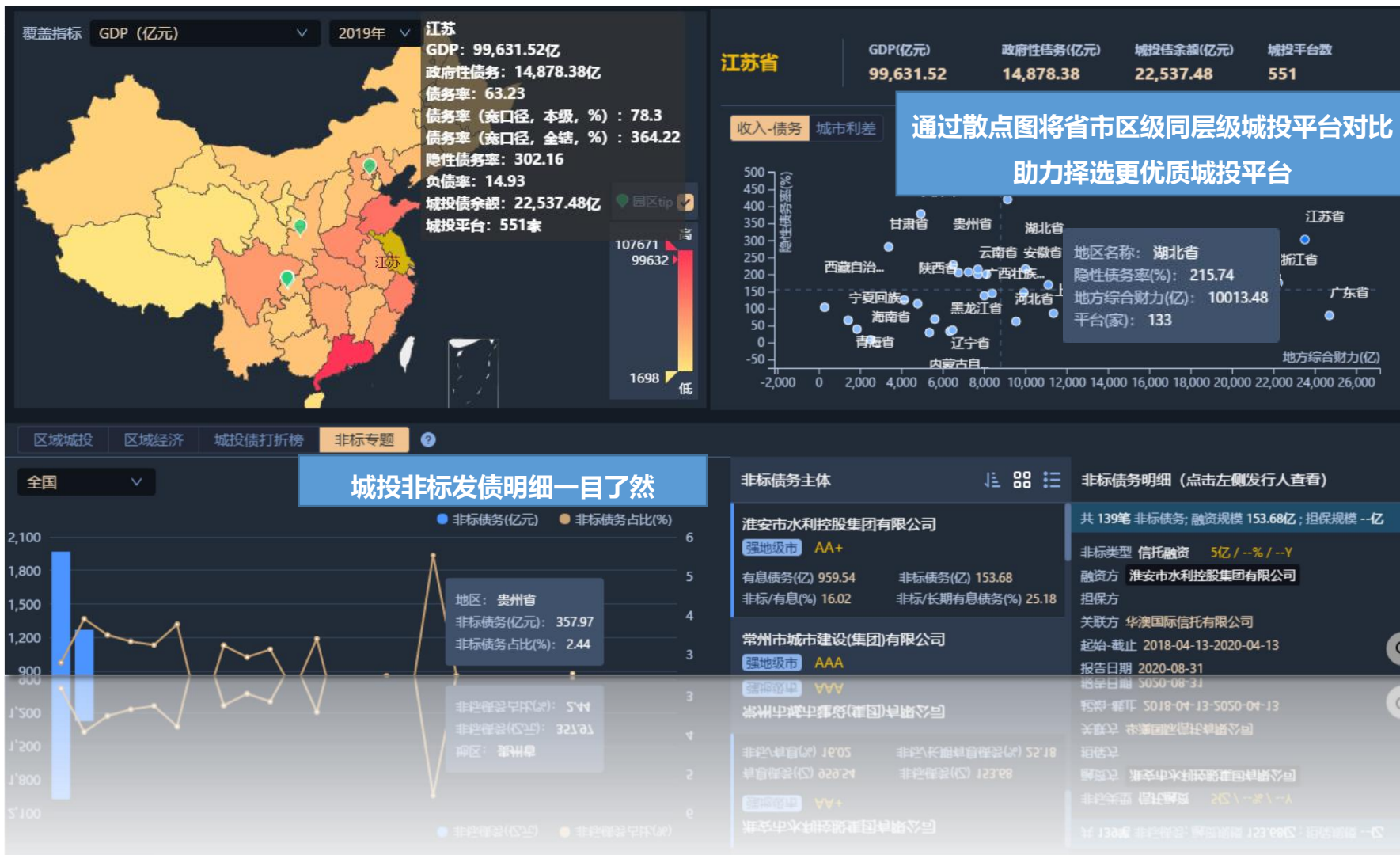

热门 版块

|| 地产板块

系统梳理囊括主要地产主体的50+个业务及财务指标，沪深港非上市公司全覆盖。

业务、财务指标全覆盖：地产相关指标穿透分析公司项目存货、现金流质量、财务安全性、表外风险，多重测算平均融资成本。

营业指标、
财务指标、
尽在掌握。

利差分析

- 实时追踪不同时间段利差变动，一图展示不同地区平台利差走向。
- 支持筛选**评级、期限、行业、地区**等数据，多维度比较主体及债券利差。
- 自定义制作债券收益率曲线

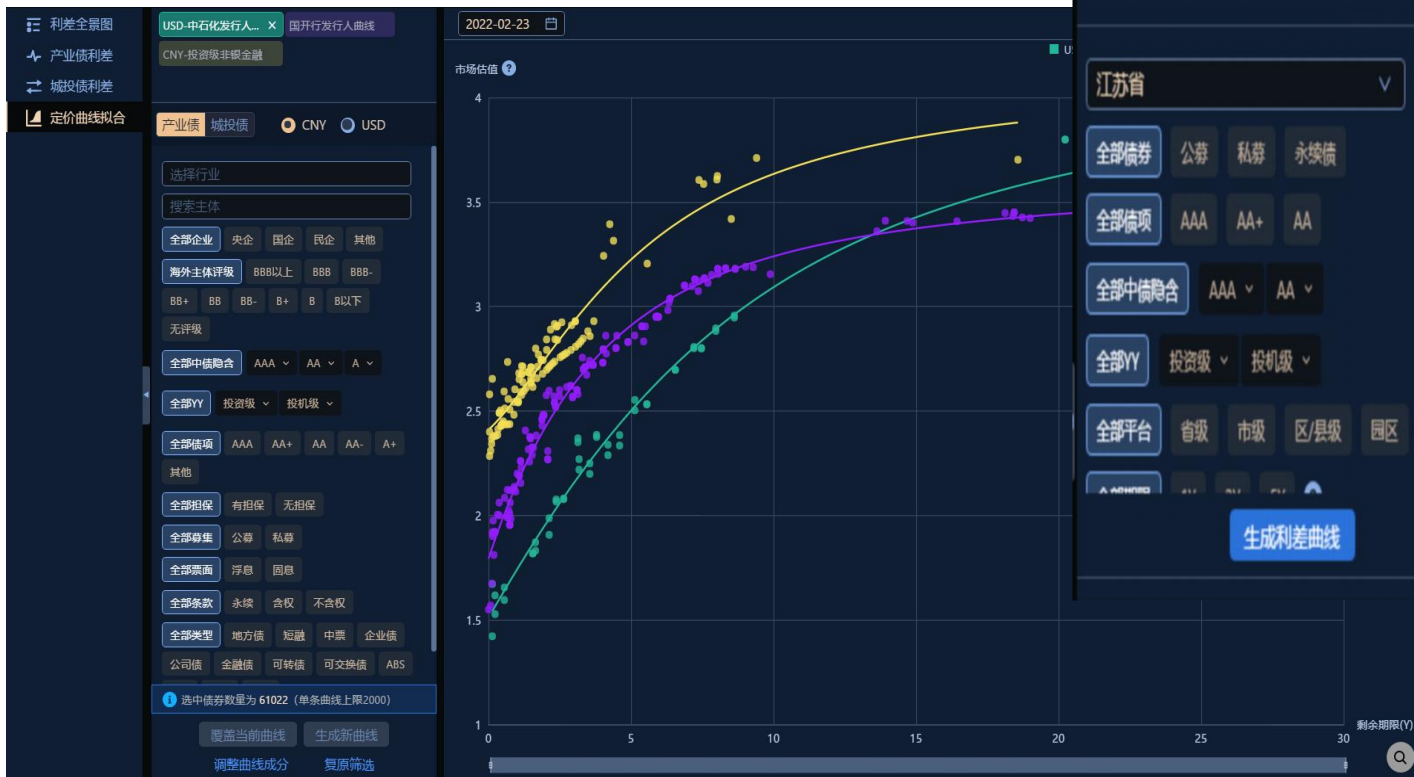

热门版块

ABS

全网整理ABS项目计划书，王牌数据团队整理内部增信数据、交易结构图，基础资产分类标签43个，每周更新数据。内含三大板块：产品详情、债券明细、市场统计——从全市场到具体产品的信息一览无余。

发行与存量统计

发行名称	债券代码	债券简称	还本方式	发行量 (亿)	存量 (亿)	发行利率	主/附评级	基础资产类型	交易市场	发行方式	市场分类	增信机构	起息日
16沪公债金2A	061608001JB	沪公债	过手摊还	152	61.8336	3.78	AAA	住房公积金贷款	银行间市场	公募	信贷资产ABS	银保监会	2016-06-17
16沪公债金2次	061608002JB	沪公债	劣后级	11.17	11.17	-/-	-/-	住房公积金贷款	银行间市场	公募	信贷资产ABS	银保监会	2016-06-17
16湖州公债金1次	061607002JB	湖公债	过手摊还	0.26	0.258	-/-	-/-	住房公积金贷款	银行间市场	私募	信贷资产ABS	银保监会	2016-03-17
16杭州公债金1次	061607005JB	杭公债	过手摊还	0.7	0.2419	-/-	-/-	住房公积金贷款	银行间市场	公募	信贷资产ABS	银保监会	2016-03-17

发行与存量统计

发行名称	发行量 (亿)	存量 (亿)	发行利率	主/附评级	基础资产类型	交易市场	发行方式	市场分类	增信机构	起息日		
天管04	15.9	私募	证监会	交易所	企业ABS	企业ABS	私募	信贷资产ABS	银保监会	2016-03-15		
鲁商2	2.96	私募	证监会	交易所	企业ABS	企业ABS	私募	信贷资产ABS	银保监会	2016-03-15		
长盈2021-1	34	私募	银保监会	静态型	银行间	信贷资产ABS	汽车贷款	银行间市场	私募	信贷资产ABS	银保监会	2016-03-15
招银和家2021-1	68.397	公募	银保监会	静态型	银行间	信贷资产ABS	个人住房抵押贷款	银行间市场	公募	信贷资产ABS	银保监会	2015-12-06
建元2021-2	122.8922	私募	银保监会	静态型	银行间	信贷资产ABS	个人住房抵押贷款	银行间市场	公募	信贷资产ABS	银保监会	2015-12-06
融宇2021-1	38.67	私募	银保监会	静态型	银行间	信贷资产ABS	个人住房抵押贷款	银行间市场	公募	信贷资产ABS	银保监会	2015-12-06
兴银2021-1	71.65	公募	银保监会	静态型	银行间	信贷资产ABS	信托受益权	银行间市场	公募	信贷资产ABS	银保监会	2015-12-06
21奥园ABN001	5.5	私募	交易商协会	银行间	ABN	应收账款	应收账款	银行间市场	公募	信贷资产ABS	银保监会	2015-12-06
21惠博ABN001	10	私募	交易商协会	循环型	银行间	ABN	信托贷款债权	银行间市场	公募	信贷资产ABS	银保监会	2015-12-06
惠农06	4.27	私募	证监会	静态型	交易所	企业ABS	保理融资债权	交易所	私募	企业ABS	证监会	2015-12-06
21绿城	8.99	私募	证监会	静态型	交易所	企业ABS	应收账款	交易所	私募	企业ABS	证监会	2015-12-06
建元2021-1	51.4119	私募	银保监会	静态型	银行间	信贷资产ABS	个人住房抵押贷款	银行间市场	私募	信贷资产ABS	银保监会	2015-12-06
天管02	5.8	私募	证监会	交易所	企业ABS	应收账款	应收账款	交易所	私募	企业ABS	证监会	2015-12-06
21同行1号ABN001	31.5	公募	交易商协会	银行间	ABN	应收账款	应收账款	银行间市场	公募	信贷资产ABS	银保监会	2015-12-06
复地06	5.69	私募	证监会	静态型	交易所	企业ABS	应收账款	交易所	私募	企业ABS	证监会	2015-12-06
中盈2021-1	96.6243	公募	银保监会	静态型	银行间	信贷资产ABS	个人住房抵押贷款	银行间市场	公募	信贷资产ABS	银保监会	2015-12-06
21信瑞ABN001	10.98	私募	交易商协会	静态型	银行间	ABN	应收账款	银行间市场	私募	企业ABS	证监会	2015-12-06
21惠博ABN001	10	私募	交易商协会	循环型	银行间	ABN	信托贷款债权	银行间市场	私募	企业ABS	证监会	2015-12-06
21电建物业ABN001	7.7	私募	交易商协会	静态型	银行间	ABN	委托贷款债权	银行间市场	私募	企业ABS	证监会	2015-12-06
21飞鹿通信ABN001	10	私募	交易商协会	银行间	ABN	应收账款	应收账款	银行间市场	私募	企业ABS	证监会	2015-12-06
16沪16	11.6	私募	证监会	交易所	企业ABS	应收账款	应收账款	交易所	私募	企业ABS	证监会	2015-12-06

市场统计

- 基础设施收费类
- 商业房地产抵押贷款
- 信托贷款债权
- 信托受益权
- 应收账款
- 租赁债权
- 专项债
- 电力上网收益权
- 专利许可使用费支付请求权
- 信托贷款债权
- 应收账款
- 工程类债权
- 企业债权
- 租赁租金
- 基础设施收费
- 不动产投资信托REITs
- 应收账款
- 小额贷款
- 保理融资债权
- 融资租赁债权
- 信托受益权
- PPP项目
- 供应链金融

债券明细

产品详情

非标融资

非标汇总 城投非标 数据说明

全部概念 城投 地产 其他 全部主体 AAA AA+ AA AA- A+ 其他 全部企业 央企 国企 民企 其他 报告期 全部 全部 全部行业 全部地区

共找到 252 条符合条件的数据

发行人名称	主体评级	非标债务合计(亿)	非标债务占比(%)	非标占比长期债务(%)	加权利率(%)	数据日期	企业性质	所属行业	所属地区	代码、简称、发行人
青岛城市建设投资(集团)有限责任公司	AAA	450.26	36.47	46.15	--	2019-Q4	地方国有企业	贸易	山东	
成都兴城投资集团有限公司	AAA	350.59	35.88	46.36	--	2020-Q1	地方国有企业	基础设施建设	四川	
西安高新控股有限公司	AAA	336.34	31.99	69.77	7.23	2020-Q1	地方国有企业	基础设施建设	陕西	
武汉地铁集团有限公司	AAA	314.36	18.83	19.21	--	2020-Q1	地方国有企业	基础设施建设	湖北	
珠海华发集团有限公司	AAA	307.51	18.23	26.89	--	2020-Q1	地方国有企业	房地产开发	广东	
北京市海淀区国有资产投资集团有限公司	AAA	291.72	31.47	49.41	--	2020-Q1	地方国有企业	环保工程及服务	北京	
昆明轨道交通集团有限公司	AAA	280.16	42.71	47.58	5.37	2020-Q2	地方国有企业	铁路运输	云南	
湖北高科技投资集团有限公司	AAA	252.99	30.02	35.43	--	2020-Q1	地方国有企业	园区开发	湖北	
天津地下铁道集团有限公司	AAA	209.71	20.74	20.82	--	2020-Q1	地方国有企业	铁路运输	天津	
天津城市基础设施建设投资集团有限公司	AAA	197.36	4.42	5.27	--	2020-Q2	地方国有企业	综合	天津	
云南省交通投资建设集团有限公司	AAA	194.83	9.33	10.23	--	2019-Q1	地方国有企业	高速公路	云南	
成都城建投资管理集团有限责任公司	AAA	190.45	44.96	47.83	--	2019-Q3	地方国有企业	燃气	四川	
武汉金融控股(集团)有限公司	AAA	166.64	32.31	45.47	--	2020-Q1	地方国有企业	贸易	湖北	
天津轨道交通集团有限公司	AAA	157.41	10.65	11.21	4.84	2020-Q2	地方国有企业	基础设施建设	天津	
北京首都开发股份有限公司	AAA	148.86	12.00	15.21	--	2019-Q4	地方国有企业	房地产开发	北京	
宁波市轨道交通集团有限公司	AAA	133.82	25.46	25.95	--	2019-Q3	地方国有企业	基础设施建设	浙江	
南京江宁经济技术开发集团有限公司	AAA	129.88	29.39	52.52	7.13	2020-Q1	地方国有企业	基础设施建设	江苏	
甘肃省公路航空旅游投资集团有限公司	AAA	118.73	3.86	4.24	--	2019-Q4	地方国有企业	贸易	甘肃	
水发集团有限公司	AAA	116.68	20.03	29.79	--	2020-Q1	地方国有企业	基础设施建设	山东	
成都轨道交通集团有限公司	AAA	113.93	9.01	9.18	--	2020-Q1	地方国有企业	铁路运输	四川	
石家庄国控投资集团有限责任公司	AAA	108.34	15.92	17.54	--	2019-Q1	地方国有企业	基础设施建设	河北	
云南省旅投控股集团有限公司	AAA	107.15	7.56	14.53	--	2020-Q2	地方国有企业	房地产开发	云南	

从非标融资的维度剖析发债主体债务融资结构，全面把控发债主体信用资质，涵盖**非标债务合计/非标债务占比/加权利率**等核心指标。

公告口径 产品口径 动产融资 非标风险 ? 起始日

全部登记 应收帐款质押 应

公告口径
来源于募集公告、年报等定期报告披露的非标债务明细。

产品口径
来源于市场公开的信托、基金、资管等理财产品披露的信息。

动产融资
来源于中登网登记的应收账款抵质押融资、融资租赁等信息。

融资人 阳光城集团股份有限公司 发债 债务类型 应收账款质押

合同金额 7.20亿元 初始登记 2020-12-25 最新变更 --

融资期限 11月 质押财产价值 --

起始日 2020-09-23 截止日 2022-09-23

担保权人 长城证券股份有限公司 发债

质押财产 本质押财产为长城证券-阳光城房尾款资产支持专项计划第一次循环购买质押物，该资产

数据来源 中登网

联动展示发债主体信托/租赁相关**非标债务**明细，非标风险事件 支持各类关键指标排序查看

中资美元债 || 美元债一览

对比同主体境内和境外债券利差，多指标交叉筛选，帮助投资者了解国内外行情走势差异，缩小筛选范围，快速锁定目标债券

债券简称	在岸离岸利差	在岸离岸价差	相似境内
湘江新区投资 5.7 2021-...	15.58	81.89	14长沙
徐州经开国营 6.75 2021-...	-57.54	80.50	14徐州
晋城市国有资本 6.5 202-...	321.73	78.78	14晋城
武汉地铁集团 5.98 PERP	--	62.85	15武汉
中关村发展集团 2.875 2-...	-8.86	59.05	15中关
联想集团 3.375 2024-01-...	-1720.21	54.27	19联想
丹阳投资集团 7 2022-1-...	162.29	41.23	16丹投
青岛西海岸发展 3.9 202-...	-78.77	41.02	16西发
北控集团 6.375 2041-05-...	1.19	36.07	16北控

债券余额(亿)	最新收益率	最新净价	应计利息	报买	报卖
5	-3.1	135.27	0.68	135.08	135.46
5	-3.1	135.27	0.67	135.08	135.46
5	2.99	102.41	0.02	102.2	102.62
8.75	12.39	92.31	3.25	92.13	92.5
1.4	9.32	97.6	0.52	97	98.2
7.25	11.38	94.94	0.13	94.75	95.13
3	12.24	86.3	0.55	85.76	86.84
6	12.14	88.88	1.04	88.65	89.1
3	11.94	96.19	4.39	96	96.38
3.6	11.58	101.24	2.2	100.9	101.57
8.5	1.39	111.67	1.19	111.41	111.94

战略合作IHS Markit平台，**实时展示**美元债行情数据，秒级更新二级市场价格异动，解读主力资金动向。

中资美元债 || 美元债一级

实时跟踪美元债发行流程，最全美元债以及发行字段汇总，一键查看行业、投资等级、发行规模、申购额等28+指标数据。定位境内实际信用主体

信用主体	债券简称	ISIN	定价日	穆迪/标普/惠誉	主体评级展望	债项评级	票息	兑付日	IPT
中梁控股集团有限公.	中梁控股 9.5 2022-...	XS2247412518	2020/10/22	B1/B+/B+	稳定/稳定/稳定	--/--/--	9.5	2022/07/29	10.5%区域
广西交通投资集团有.	广西交投集团 2.95 ...	XS2238209139	2020/10/22	Baa2/--/BBB	稳定/--/稳定	--/--/--	2.95	2025/10/30	3.30%区域
中骏集团控股有限公.	中骏集团控股 7 202...	XS2227351900	2020/10/21	B1/B+/-	稳定/负面/--	B2/--/--	7	2025/05/02	7.4%区域
中化香港(集团)有限...	中化香港 1.625 202...	XS2249462016	2020/10/21	A3/A-/A	稳定/稳定/稳定	--/--/--	1.625	2025/10/29	T+170bpsE
南京江宁经济技术开.	南京江宁经开总公司.	XS2245290668	2020/10/21	--/--/BBB	--/--/稳定	--/--/BBB	3.15	2021/10/26	3.6%区域
中化香港(集团)有限...	中化香港 3 PERP	XS2249462529	2020/10/21	A3/A-/A	稳定/稳定/稳定	--/--/--	3	--	3.3%区域
绿城中国控股有限公.	绿城中国 4.7 2025-...	XS2247552446	2020/10/21	Ba3/BB/--	稳定/稳定/--	Ba3/--/--	4.7	2025/04/29	5.20%区域

中资美元债 || 美元债舆情

基于中资美元债一级、二级市场数据，展开**对境内外信息差、价格差及流动性区别的深入研究**，抹平信息不对称造成的投资决策难。

掌上查债通 随心 随时 随地搜债

搜债 | 债券投资深度内参

一键总览债券资料、担保、估值；
发行人资料、评级墙、流通中债券；
行情成交、舆情等，城投主体特设城投专题。

雷达 | 一键汇总您的关注

支持主体组、债券组导入债券，债券信息，市场行情，
价格偏离，舆情、债圈热议、公告评级成交即时提醒。

舆情 | 信用债债市特供，聚焦热点击破债市盲区

DM专栏设置预警早报、债事特供、债市数据库、非标大事、
债市政策解读等特色板块，深度好文精彩呈现。

上海寰擎信息科技有限公司

联系我们：4000-918-000

上海（总部）

上海市杨浦区荆州路168号
安联大厦1108室

深圳

深圳市福田区深南大道2012号
深圳证券交易所广场44楼

北京

北京市西城区金融大街5号
新盛大厦B座19楼

香港

香港鰂魚湧英皇道979號太古坊一座18樓1801-03室

DM查债通APP

微信公众号